



Adonis

Un producto de GB Systems

Software de Administración para Gimnasios Control de Accesos

- Aumente sus ganancias
- Excelente para cualquier tipo de institución que maneje socios, con cuotas o servicios renovables, manual o automáticamente.
- Confiable, Eficiente, Completo, Seguro, Moderno, Fácil.
- Gimnasios, Academias o Institutos de Danzas, Clubes, Empresas, etc.
- Excelencia en el Soporte Técnico y Atención al Cliente

Adonis es un novedoso **software de administración para gimnasios, clubes, institutos o cualquier institución que maneje asociados**, diseñado no solo para llevar un **estricto control administrativo** de todas las áreas del gimnasio sino también destinado a los socios que realizan actividad física, permitiendo llevar un seguimiento detallado de todas **las rutinas**, mostrando gráficos de la evolución en los ejercicios y en la contextura física.

El programa funciona bajo cualquier versión del sistema operativo Windows y su manejo es muy sencillo, por lo que **no se requieren conocimientos previos de computación.**



Administración

El problema de la pérdida de dinero a raíz del mal registro de las cuotas o por el atraso en el pago de las mismas o por la presencia de alumnos en el gimnasio en días que no han sido contratados, se verá solucionado con el Registro de Cuotas y Control de Asistencia de Adonis. Además obtendrá detallados reportes sobre toda la actividad administrativa del gimnasio.



Rutinas

Hoy en día, muchos aspectos de los gimnasios se manejan por computadora (máquinas computarizadas o control administrativo) pero el control de las rutinas y evolución de las personas que concurren a los mismos sigue realizándose manualmente, quizás por el desconocimiento de un sistema especializado como Adonis. Tanto los alumnos como los instructores pueden registrar las rutinas a realizar y realizadas, obteniendo impactantes gráficos mostrando la evolución de los deportistas.



- Datos de los Socios
- Cuotas y Servicios
- Pagos
- Reportes
- Rutinas Deportivas
- Punto de Venta
- Casilleros (Lockers)
- Renovaciones Automáticas de Servicios
- Control de Ingreso al Establecimiento

Objetivos

Aumentar la cantidad de socios
(y mejorar la atención de los actuales)

Con esta poderosa herramienta de marketing, su gimnasio brindará un servicio adicional y moderno, de manera que cada socio lleve personalmente el control de todas sus rutinas (realizadas y a realizar) de aparatos, así también como su evolución.
Esto puede llevarse a cabo de varias maneras, ya sea con una computadora ubicada en alguna parte del gimnasio, de modo que los alumnos ingresen sus propios datos, o que algún empleado del gimnasio ingrese la información.

Aumentar las ganancias

Mantenga un registro exacto de las cuotas o servicios que ya fueron abonados y los que vencen en un período de tiempo determinado, pudiendo prevenir retrasos u otros problemas en el pago de las cuotas.
A través de las **renovaciones automáticas**, no hay posibilidad de olvidar cualquier vencimiento.
Controle el ingreso al gimnasio de los socios que no estén con su cuota al día o traten de ingresar en un día que no corresponde al servicio contratado.
Con el módulo opcional de **Huella Dactilar**, se **eliminan fraudes** en el acceso al establecimiento, y puede prescindirse de la impresión del carnet del socio.
Hechándole la "culpa a la computadora", que no los deja ingresar, los socios se acostumbrarán a pagar su cuota puntualmente.



Prestaciones

Flexibilidad Total:

Todos los datos con que trabajará el programa pueden ser definidos por el usuario, por ejemplo:

- Datos y logo del gimnasio
- Ejercicios a ser mostrados en las rutinas
- Rutinas predefinidas
- Servicios disponibles
- Listado de casilleros con sus características
- Productos para ser vendidos en el Punto de Venta
- Hasta 2 impuestos, incluyendo su nombre y porcentaje
- Moneda en que trabajará el programa
- Control de acceso inteligente e infalible a través de la Huella Digital del socio (opcional)

Generalidades:

- **Extremadamente simple de manejar**, con una simple explicación cualquier persona (los clientes del gimnasio por ejemplo) podrá utilizarlo sin problemas.
- Cada usuario tiene un **código de acceso**, de manera que una persona no puede acceder a la información de otra (excepto los usuarios autorizados que pueden ingresar a cualquier parte del sistema). Del mismo modo, los clientes no pueden acceder a la información de cuotas del gimnasio.
El administrador del programa configura a qué partes del mismo puede acceder cada usuario, ya sea los socios (en caso de querer darles acceso) o los empleados del gimnasio
- **Si se trata de un socio del gimnasio**, una vez que ingresó su código, accede a toda (y solamente) su información. Puede llevar registradas **todas sus rutinas** (las que tiene planificadas y las que va realizando), **su peso** y medidas tantas veces como sea necesario, de manera que a través de impactantes gráficos pueda observar su evolución.





Funciones Administrativas

Estas funciones son accesibles únicamente por los usuarios autorizados del gimnasio (y por supuesto no los clientes)

DATOS Y CUENTA DE LOS SOCIOS

- **Búsqueda rápida de socios** por código, nombre, teléfono o fecha de nacimiento
- **Datos personales** de los socios, incluyendo su foto, email, comentarios, valor y fecha de vencimiento de la cuota, actividades que realiza, días de la semana que puede concurrir al gimnasio, cantidad de días o clases por mes, etc.



- **Impresión del carnet**

El carnet puede incluir el logo del gimnasio.



- **Servicios contratados**

Extremada flexibilidad para definir los servicios contratados, desde la cuota mensual hasta cualquier otro, como clases adicionales, casilleros, etc. Los servicios pueden configurarse para ser **renovados automática o manualmente**, con muchas opciones para hacerlo.

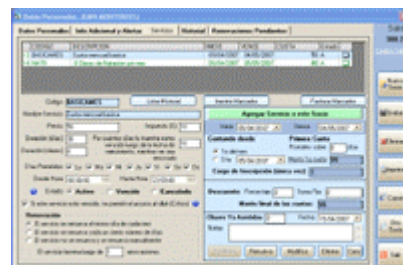



- Función que pasa a "inactivos" a los socios que hace determinado tiempo que no asisten al gimnasio.
- **Identificación de Llamadas:** Al recibir una llamada telefónica, automáticamente se muestran los datos de la persona que llama y con un solo click puede ver su Ficha o mostrar los datos si se encuentra en la agenda de contactos del gimnasio.

PAGOS DE CUOTAS Y SERVICIOS, FACTURACION

- 2 maneras de manejar las cuotas, aunque definiéndola como un servicio hay más flexibilidad, por ejemplo para renovarla, prorratear la primera cuota, etc.
- Ingreso de Pagos y emisión de Facturas

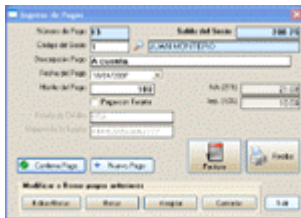

- Distintos tipos de factura, según la forma en que se apliquen los impuestos

REPORTES PARAMETRIZABLES Y EXPORTABLES

- Los reportes pueden ser limitados por fechas o socios



- Todos los reportes pueden ser exportados a numerosos formatos de amplia difusión, como Word, Excel, Html, Texto, etc.





- **Listado de reportes:**

SOCIOS

Socios con Alerta
SalDOS de Socios
Listado de Socios
Cumpleaños de Socios

SERVICIOS

Servicios Definidos
Servicios Contratados
Servicios Activos
Servicios Próximos A Vencer
Servicios Renovados Automáticamente
Estado de cuenta a socios con servicios pendientes

FACTURACION

Facturas Emitidas
Pagos Recibidos

PUNTO DE VENTA

Productos Definidos
Ventas Realizadas
Pagos Recibidos
Ventas incluidas en la cuenta de un socio
Estadística de productos vendidos
Ganancias netas obtenidas (Precio vendido - Costo)

LOCKERS

Listado de casilleros
Asignación de casilleros (Venta)

OTROS

Cuotas Abonadas
Cuotas A Cobrar
Auditoría
Detalle de Asistencia



PUNTO DE VENTA

- Cualquier punto del gimnasio que realice una venta puede ser controlado. Bebidas, restaurante, vestuarios, alquileres o rentas de instalaciones o canchas adicionales, indumentaria, etc.

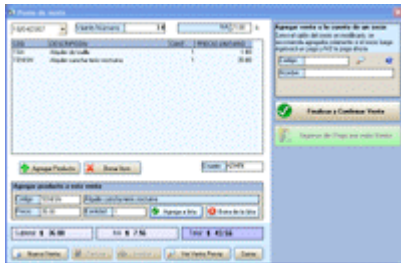

- Definición flexible de productos, permitiendo ingresar el costo y precio, para poder calcular luego las ganancias netas.



- Ingreso de ventas tipo "caja registradora" para registrar rápido tanto la venta como el pago.
- Posibilidad de registrar una venta a la cuenta de un socio del gimnasio, para ser abonada luego. Esta venta se verá reflejada en la cuenta del socio.

CASILLEROS O LOCKERS

- Manejo inteligente de casilleros, permitiendo buscar inteligentemente aquellos casilleros que estarán disponibles durante la totalidad del período buscado.
- Historial de casilleros
- Estado de los casilleros un una determinada fecha





CONTROL DE ASISTENCIAS O INGRESO DE SOCIOS

- Control de asistencias: Esta función es muy simple, rápida y sumamente efectiva para evitar accesos al gimnasio de socios que no tienen los servicios pagos o tratan de ingresar en un día u hora no permitido de acuerdo al tipo de servicio contratado.
- Opcionalmente se puede indicar qué servicio utilizará o a qué clase asistirá.
- En los servicios se puede definir qué días de la semana el socio puede concurrir y/o cuántos días al mes y/o cuántas clases al mes. Basado en esto y en las cuotas ya abonadas por el socio, simplemente ingresando el número de socio, Adonis muestra los datos y la foto del socio y un cartel que indica si puede o no ingresar, detallando los servicios activos o vencidos. En caso de que no esté habilitado para ingresar, igualmente podrá hacerlo si es autorizado por el operador, pero este acceso quedará registrado adicionalmente.
- Por cada socio se puede ingresar un **alerta** que aparecerá cuando trate de ingresar al gimnasio.
- Se puede configurar para tocar un sonido en cualquiera de las 2 situaciones de acceso. Los sonidos predefinidos pueden ser reemplazados por alguno elegido por el usuario.
- **Módulo de Huella Dactilar:** Permite registrar huellas digitales de cada socio y luego, el control del acceso al establecimiento se realiza simplemente apoyando el dedo sobre el lector de huella, que está conectado a la computadora, indicando automáticamente si el acceso esta permitido o no.



AGENDA DE CONTACTOS

- Permite registrar números de teléfono o direcciones en general, es decir, que no sean de los socios del gimnasio. También está en combinación con la Identificación de Llamadas, es decir, si llama alguien que está registrado en la Agenda, muestra los datos correspondientes.



Funciones Deportivas

Estas funciones pueden ser utilizadas por cada socio del gimnasio o por los instructores o personal.

- Los ejercicios que figurarán en las fichas personales son definidos por los **encargados o instructores** del gimnasio al instalar el sistema, de manera que estas están diagramadas de acuerdo a las necesidades, gusto e idioma de cada gimnasio.

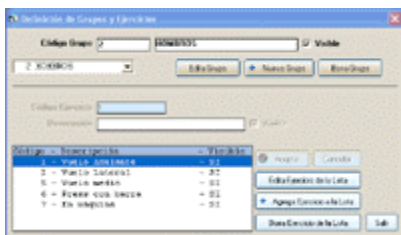

- Se pueden almacenar **rutinas tipo** (por ejemplo de principiantes) para que al planificar las rutinas de una persona simplemente se asigna una ya definida, pudiendo realizar las modificaciones necesarias.

- Cada persona puede observar **gráficamente** su evolución en cualquier momento, ya sea por cada ejercicio (por ejemplo abdominales superiores, inferiores, etc.) como por el grupo entero (por ejemplo abdominales).

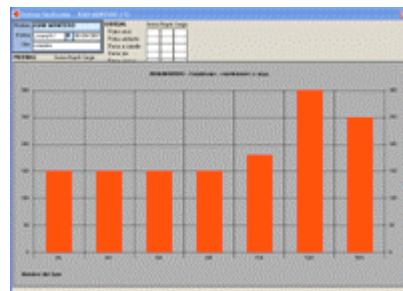

- Existen 2 tipos de rutinas:
- Sencillas** : en las que para cada ejercicio aparecen las series, repeticiones y carga correspondientes.
- Complejas** : en las que para cada ejercicio se completan los datos correspondientes de una forma más general, por ejemplo 2x12/40 - 1x10/60.

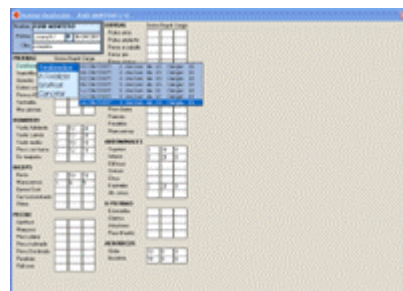



- Además de las rutinas, la persona puede llevar distintos controles de su **peso y hasta 4 medidas** (hombros, cintura, etc.) pudiendo observar nuevamente su evolución a través de gráficos.

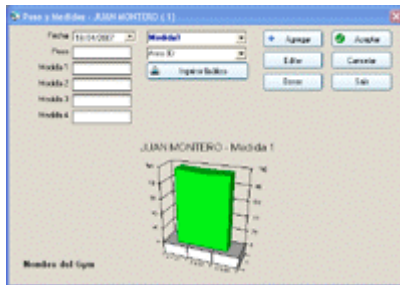

- Todas las rutinas pueden ser **impresas** en papel con el membrete del gimnasio, fecha, nombre de la persona, etc. Además, el sistema se puede **configurar** para permitir o no la impresión, tanto de las rutinas como de los gráficos.

Requerimientos de Hardware y Software

Básicamente, cualquier computadora que disponga de Windows 98SE, 2000, Millennium, NT, XP, Vista o 7, puede ejecutar Adonis, aunque los requerimientos mínimos son:

- Pentium (ó superior) con 64 Mb (ó más) de RAM
- 20 Mb de espacio libre en disco.
- Windows 98SE, 2000, Millennium, NT, XP, Vista o 7.
- Apertura electrónica de puertas, molinetes/torniquetes, barreras, etc.: *Consultar*
- Módulo de Huella dactilar (opcional): Lector de Huella Dactilar



Huella Dactilar

Biometría: Acceso al gimnasio a través de la Huella Dactilar del socio (Módulo opcional)

Ahorre dinero e incorpore tecnología de última generación a su gimnasio o club:

- Ya no es necesaria la impresión de carnets o tarjetas identificatorias.
- No más fraudes, accesos incorrectos ni "olvidos" del carnet.
- Usted solo compra Adonis con el Módulo de Huella Dactilar y luego compra el lector en su ciudad, evitando pagar sobrepagos, complejos problemas de importaciones, gastos de envío e impuestos aduaneros.



La gran mayoría de los lectores de huella digital que se comercializan actualmente son soportados por Adonis, por lo que usted compra en su ciudad o país el que más le agrade. Son dispositivos muy económicos cuyo costo puede rondar entre 30 y 80 dólares y se conectan generalmente al puerto USB de su computadora.



Registración de la huella del socio

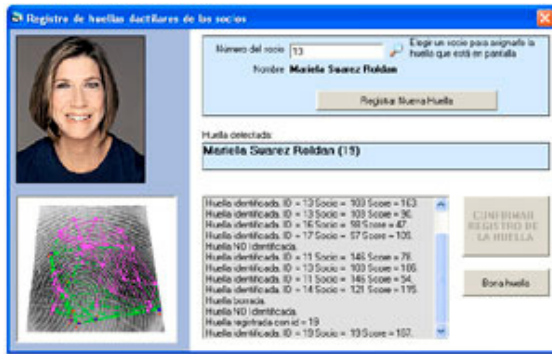

Cada socio debe registrar, de una forma muy sencilla y rápida, la huella del dedo que desee utilizar, permitiendo la registración de más de una huella por socio.

Control de accesos al establecimiento



Simplemente el socio coloca su dedo en el sensor y Adonis indicará si tiene permitido el acceso o no, haciendo sonar un sonido, que puede ser configurado por el usuario.

Consulte acerca de la lista de lectores de huella soportados.



Identificación de Llamadas (Caller ID)

Sepa todos los datos de quien está llamando, antes de atender el teléfono

Con esta novedosa y extremadamente útil nueva función de Adonis, cuando reciba una llamada telefónica, Adonis la detectará y buscará en la lista de **Socios** y en la **Agenda Telefónica** el número de quien está llamando.

Automáticamente se mostrarán los datos principales y en caso de tratarse de un socio, con un solo click podrá abrir la Ficha del mismo pudiendo obtener instantáneamente no solo sus datos personales, sino si adeuda cuotas o alguna otra información.

Adicionalmente, si el número no está registrado, muy rápidamente podrá asignarlo tanto a un Socio como a un nuevo contacto en su Agenda.



Requerimientos:

- Disponer del servicio de Identificación de Llamadas (Caller ID) contratado en su compañía telefónica local.
- Modem telefónico que soporte la prestación de Identificación de Llamadas.

Si tiene dudas, consulte acerca de la lista de modems soportados.



Precios

Hay disponibles 2 versiones de Adonis:

Monousuario : Con todas las prestaciones, ilimitada cantidad de usuarios o clientes, pero para una sola computadora.

Multiusuario: Con todas las funciones pero para trabajar en varias 5 computadoras simultáneamente, compartiendo los datos (por ejemplo, una en Recepción, otras 2 en Musculación, etc).

El pago se realiza por **UNICA vez**, No hay pagos mensuales ni anuales. Una vez que usted compra el programa **es suyo de por vida**.

Los precios son: (en dólares americanos)

	<i>Computadoras Simultáneas</i>	<i>Precios FINALES</i>
<i>Versión Monousuario</i>	1	us\$ 340
<i>Versión Multiusuario 2</i>	2	us\$ 550
<i>Versión Multiusuario 5</i>	5	us\$ 650
<i>Versión Multiusuario +</i>	Más de 5	Consultar
<i>Huella Dactilar (Módulo opcional)</i>	Es el mismo precio para todas las versiones	us\$ 300 *

* **Módulo de Huella Dactilar: Incluye** la licencia de las librerías necesarias para poder manejar casi cualquier dispositivo de lectura de huella. **NO incluye** el lector de huella. Este debe ser adquirido por el cliente en su ciudad o país.

En todas las versiones se puede definir un **número ilimitado de usuarios** que podrán acceder al programa con su respectiva contraseña. El término Monousuario o Multiusuario se refiere a la cantidad de computadoras que pueden acceder al programa simultáneamente.



Costos de envío: **NO HAY**. Todas las versiones son descargables de internet.

Formas de Pago (en orden de preferencia)

Todas las formas de pago son 100% seguras y en todo momento usted conserva los comprobantes correspondientes

- Tarjeta de Crédito
- Western Union
- Transferencia Bancaria a USA

Forma de Envío: Luego de recibido el pago, dentro de las 24 hs hábiles se envían las instrucciones para descargar el programa



Quiénes Somos

Fundada en 1995, **GB Systems** es una empresa de desarrollo de software y servicios integrales para internet, dedicada a proveer soluciones a las demandas de negocios de su empresa.

Somos proveedores líderes de servicios profesionales para desarrollos de software, tanto basados en web como para desarrollos internos de su compañía.

Nuestro equipo está formado por profesionales talentosos altamente calificados con gran cantidad de desarrollos en línea tales como software, diseño de websites, servicios creativos, investigaciones, traducciones, etc.

Nuestro campo de acción abarca aspectos tales como aplicaciones con bases de datos accesibles desde internet, desarrollos cliente-servidor o desarrollos de software más sencillos, tanto multi como mono usuario.

Nuestra Misión: El éxito de sus negocios

Con un amplio conocimiento de las tecnologías de software e internet, nuestro equipo de profesionales maximizará sus oportunidades de negocios en línea, a través del más alto grado de excelencia para sus desarrollos y marketing en internet.

GB Systems mantiene un 100% de satisfacción del cliente, verificado por las recomendaciones de nuevos clientes por parte de los existentes, con interacciones permanentes a fin de mantener actualizadas sus necesidades, frecuentemente cambiantes.

Nuestro equipo de marketing trabajará en conjunto con su personal de marketing (o simplemente nosotros realizaremos todo el trabajo) para optimizar y realzar la imagen de su compañía en la web.

Una vez que contrate los servicios de GB Systems, su satisfacción total está garantizada, **nuestro compromiso es hacer de su éxito, nuestro éxito.**

GB Systems ayudará a su empresa a crecer más eficiente, productiva y rentablemente a través de una variedad de software, tecnologías y servicios provistos por nuestros profesionales calificados, con costos de desarrollo muy ventajosos.



Nuestra Visión

GB Systems combina una sólida experiencia en la industria informática con un equipo de profesionales altamente calificados para resolver desafíos de negocios críticos en desarrollos de software, e-commerce o websites interactivos.

Explotamos tecnologías ya probadas o emergentes, para maximizar la efectividad en la entrega, alta calidad y excelentes costos de las soluciones a nuestros clientes, en todo el mundo.

Breve Historia de la Compañía

Fundada en el año 1995 en Buenos Aires, Argentina, GB Systems ha sido pionera en desarrollos de software para diversas áreas, tales como la Medicina, Odontología, Administración, Marketing, Investigación, etc.

Con la registración del dominio **gbsystems.com** en enero de 1996, se lanzó el primer website de la compañía (DENTAL World) que hoy en día sigue siendo uno de los referentes mundiales en portales para la Odontología hispana.

A partir de ese momento no hemos descansado en el desarrollo de nuevos e innovadores proyectos para clientes de diversos países.

Durante el año 2000, hemos establecido GB Systems LLC, en USA, a fin de poder brindar nuestros servicios a la comunidad latina y anglosajona de ese país, así como estar mas cerca de nuestros clientes de México y América Central.

Para más detalles visite el website oficial de GB Systems:

<http://gbsystems.com/gbsystems>